

Alice Skaarup Jepsen,
Projektleder hos Syddansk Sundhedsinnovation



Region Syddanmark

2.- og 3. oktober 2014



Hjemmepleje/Sundhedscenter – Lægepraksis - Sygehus

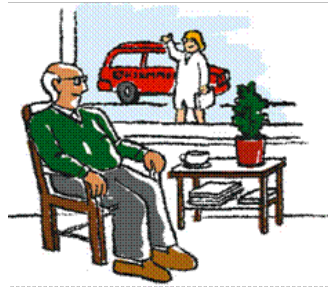

**Hjemmepleje/
Sundhedscenter**

Henvisning forebyggelse
Genbestilling af medicin
Korrespondance

Indlæggelsesrapport
Genoptræningsplan
Udskrivningsrapport
Forløbsplaner
Korrespondance
Advis om indl. og udskr.

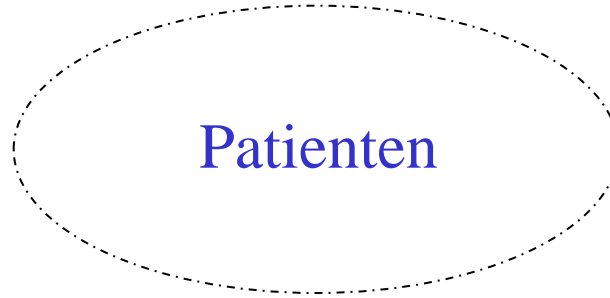

Lægepraksis

02-10-2014

Henvisninger
Udskrivningsbreve
Korrespondance m.m.



Sygehus



Region Syddanmark

Eksempel på patientforløb over 48 timer

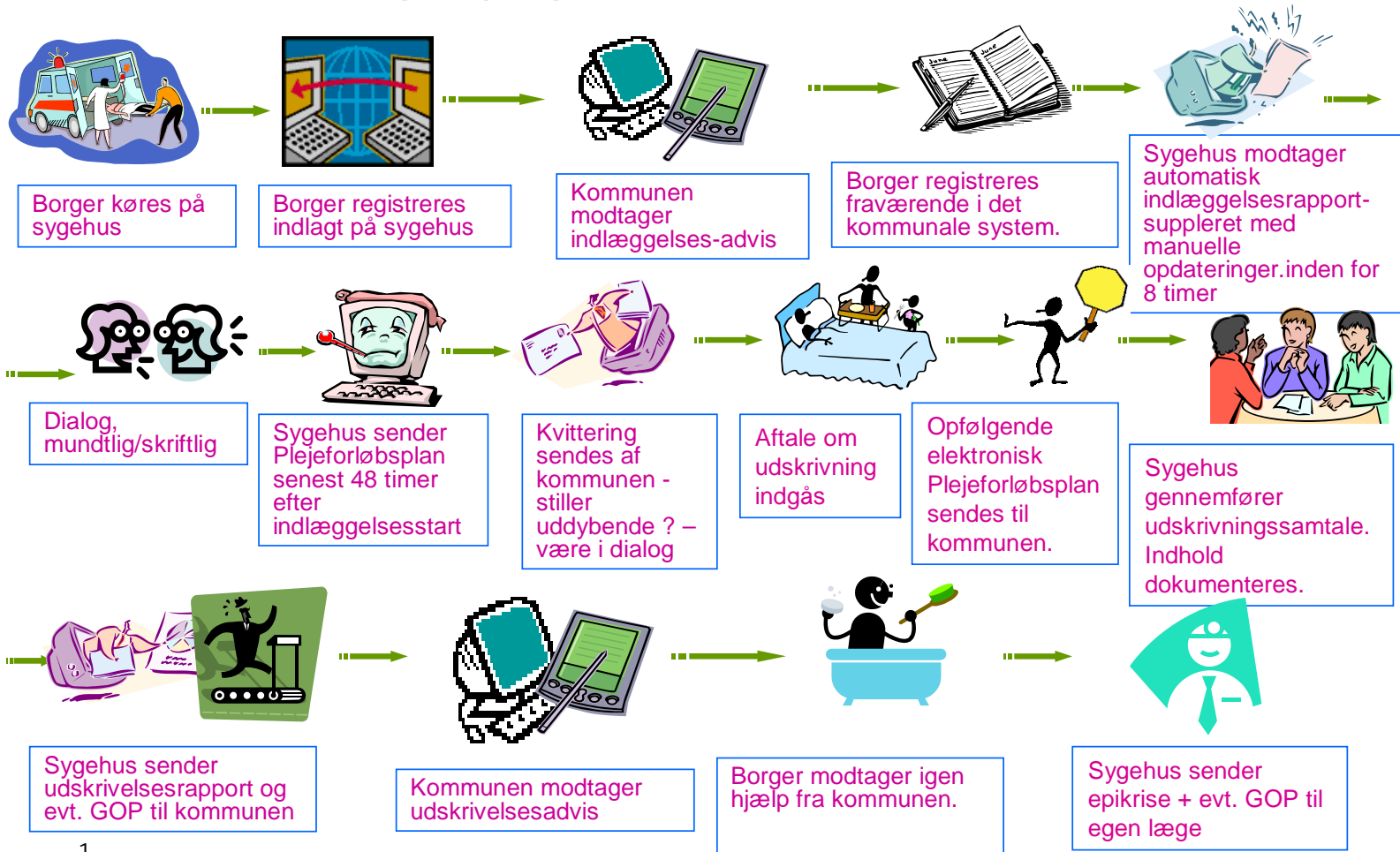

1

Succesfuld implementering:

- Politisk og ledelsesmæssig opbakning
- Involvering af de fagprofessionelle og samarbejdspartner
- Fælles handle- og implementeringsplan
- Fælles materiale og information

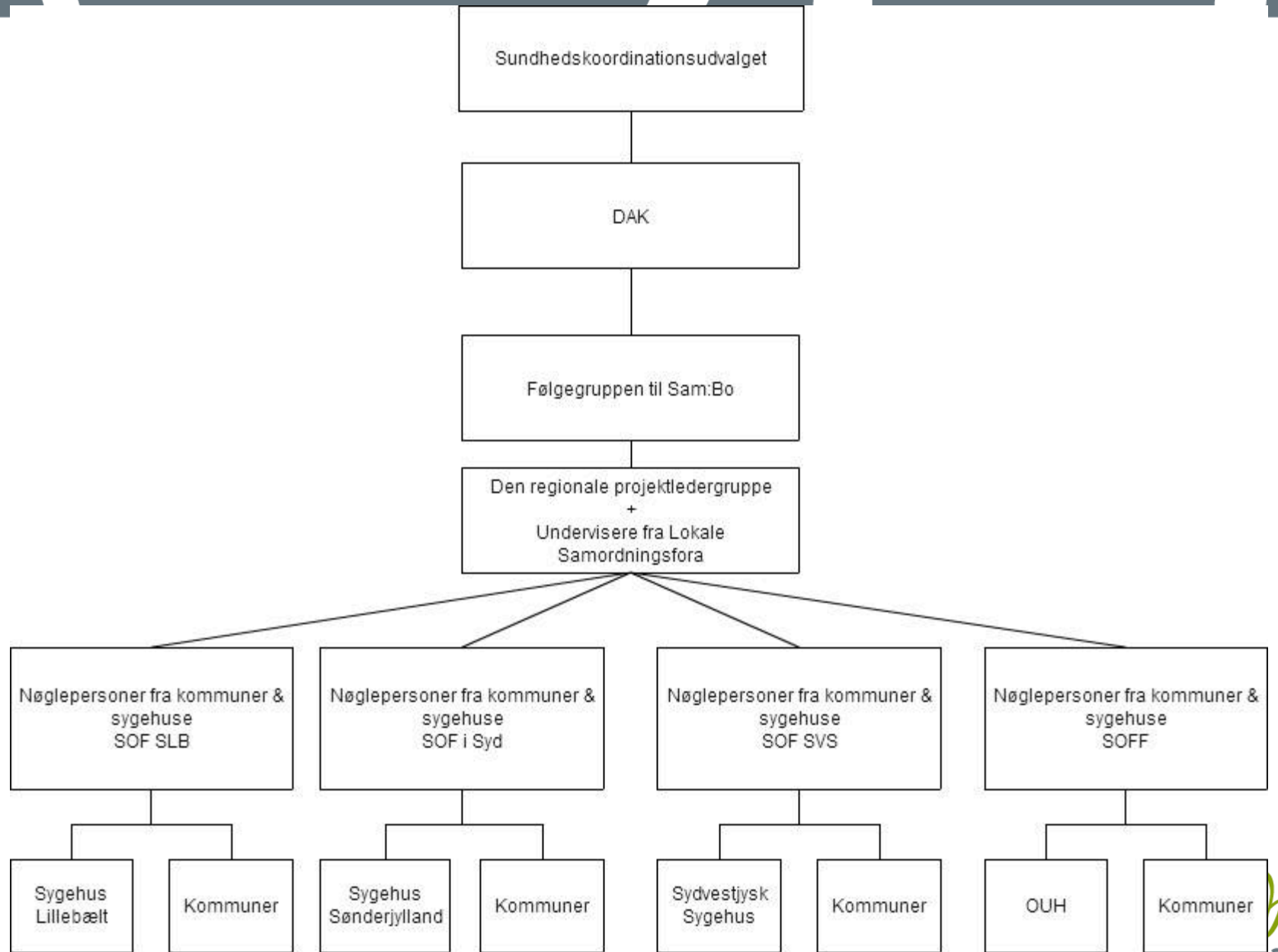

02-10-2014

SAMBO og Shared Care Platformen

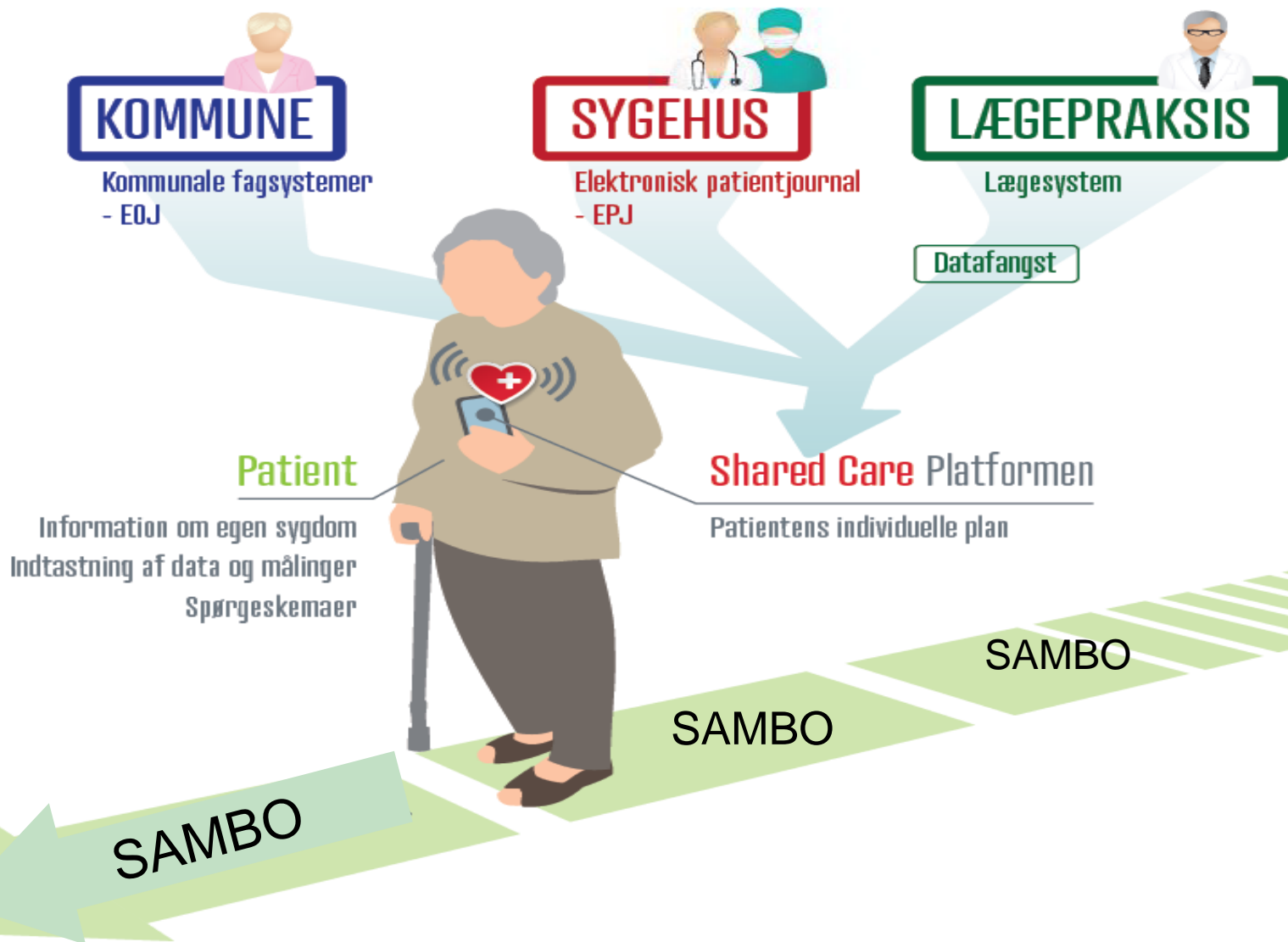

Det tværsektorielle landskab

- Deling af ansvar for patienten
 - Lægepraksis, Kommune, Sygehus

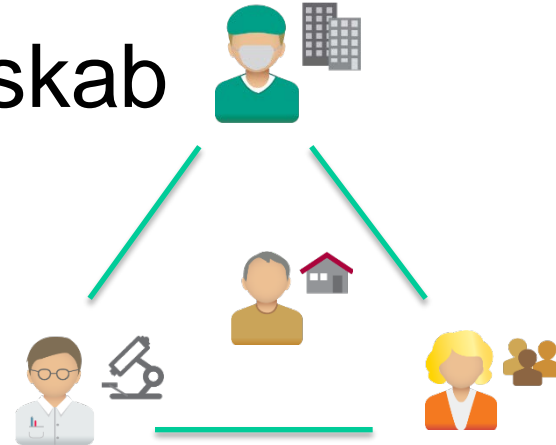

- Nationale standards for: kommunikation, komponenter, referencearkitektur

- MedCom-standarder
- NSP, laboratorieportal, e-journal, sundhed.dk,
- Hjemmemonitoreringsdatabase.....

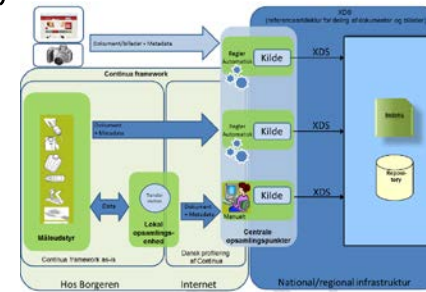

- Sundhedsaftalen

- Forløbsprogrammer og samarbejdsaftaler

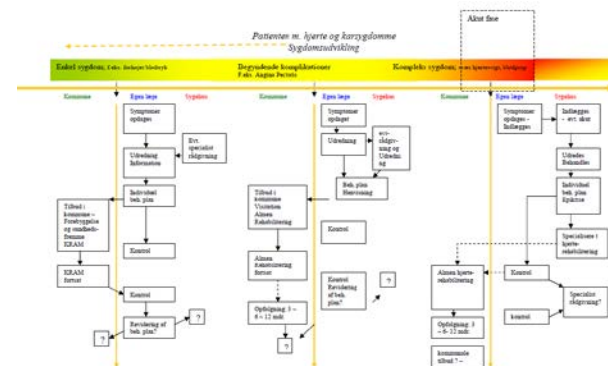

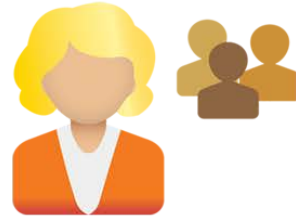
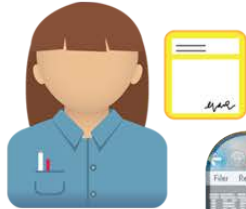

IBM Shared care

111111111 | Logget
Valgte bruger: Anita Karina Andersen (555554444)

FORSIDEN | **HIJERTPLAN** | SVANGREJOURNAL | OVERBLIK

Mål og status

Værdi	Mål	Status	Historik
Antal genstande pr. uge ca.	under 8	12 Stk	Ja
Diastolisk blodtryk	under 80	95 mmHg	Ja
Systolisk blodtryk	under 130	155 mmHg	Ja
Total kolesterol	under 4,5	6,2 mmol/l	Ja

Tilføj mål Vis slettede

Målinger

Værdi	Måling	Dato	Ny måling	Vis graf
BMI	40,6 Kg/m2	15-04-13	Ny måling	Ja
Diastolisk blodtryk	95 mmHg	15-04-13	Ny måling	Ja
Systolisk blodtryk	155 mmHg	15-04-13	Ny måling	Ja
Vægt	120,0 Kg	15-04-13	Ny måling	Ja
Højde	1,72 M	15-04-13	Ny måling	Ja

Tilføj værdi Vis slettede

Statusgraf

Antal genstande pr. uge ca.

Total kolesterol

Systolisk blodtryk

Diastolisk blodtryk

Diagnoser

Dato	Navn	Historik
12-04-13	Tilstand med kunstig hjerteklap	Ja
12-04-11	AKS (NSTEMI med PCI)	Ja

Tilføj diagnose Vis slettede

Symptomer

Værdi	Måling	Dato	Ny måling	Vis graf
Åndenød (NYHA)	2	15-04-13	Ny måling	Ja
Angina Pectoris	Ja	15-04-13	Ny måling	Ja
CCS klasse	2	15-04-13	Ny måling	Ja
Ødemer	Ja	15-04-13	Ny måling	Ja

Tilføj værdi Vis slettede

Laboratoriumsværdier

Værdi	Måling	Dato	Ny måling	Vis graf
Total kolesterol	6,2 mmol/l	15-04-13	Ny måling	Ja
HbA1c	5,6 mmol/l	15-04-13	Ny måling	Ja
Hæmoglobin	12 mmol/mol	15-04-13	Ny måling	Ja
Carbamid	2,1 mmol/d	15-04-13	Ny måling	Ja

Tilføj værdi Vis slettede

Svar fra 0 ud af 9 laboratorer hentet 15-04-13 13:07

Egensvang

Værdi	Måling	Dato	Ny måling	Vis graf
Antal genstande pr. uge ca.	12 Stk	15-04-13	Ny måling	Ja
Motion antal timer pr. uge ca.	0 Timer/uge	15-04-13	Ny måling	Ja
Ryggestatus	Daagligt	15-04-13	Ny måling	Ja

Tilføj værdi Vis slettede

Aktivitet

Deadline	Aktivitet	Ansvarlig	Organisation	Formular	Udført	Historik
11-10-13	6 månederskontrol	Tovholder		Åbn Formular		Ja

Tilføj aktivitet Vis slettede Vis udførte

Pårørende

Privat Fornavn Efternavn Telefon Relation



- **En tværsektoriel behandlingsplan**
- **Et redskab**, der understøtter arbejdsgange og sikrer optagelse af de relevante data.
- **En platform** viser fælles data tidstro
- **En integreret løsning** som sikrer hurtig og let dokumentation i egen journal
- **Mulighed** for, at patienten kan se egne data og tage aktivt del i sin egen behandling, f.eks. gennem hjemmemonitorering, indtastning af egne målinger eller ved at svare på spørgeskemaer.

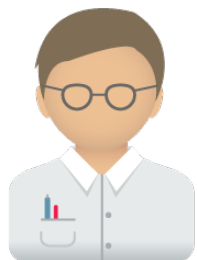

02-10-2014

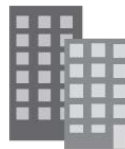

It-udfordringer

- At sikre, at de sundhedsfaglige parter, der skal samarbejde om den kroniske syges behandling, har adgang til fælles og nødvendige data.
- At give de sundhedsfaglige parter mulighed for at styrke patientens empowerment - og følge op på, om de ønskede mål nås i samarbejde med patienten
- At få skabt sammenhængende løsninger, som "spiller sammen" – også med eksisterende it og teknologi.
- Sikre, at vi ikke udvikler parallelle løsninger og stand-alone systemer – for det efterspørger sundhedssektoren ikke.

Vi har fået udviklet et generisk værktøj

- Til understøttelse af behandlingen af komplekse, tværsektorielle patientforløb
- Giver mulighed for at understøtte patienter med flere samtidige forløb - komorbiditet
- Kan delvis konfigureres af Region Syddanmark selv
- Indeholder fx standardintegration med EPJ, EOJ og lægesystemer med tidstro dataudveksling
- Indeholder integration med laboratorieportalen
- Indeholder brugersnitflade til patienter med mulighed for spørgeskemaer, kommunikation mv.
- Ensartet snitflade for den praktiserende læge til understøttelse af alle tværsektorielle patientforløb.

Tak for opmærksomheden

Spørgsmål?