

Komplicerede graviditeter

Hverdagen med KIH-projektet

- for både personale og gravide
- samt de videre perspektiver



Aarhus Universitetshospital

Olav Bjørn Petersen, Overlæge, Lektor, Ph.D
Sarah Maria Rasch, Antropolog

Den faglige baggrund

”Tina”



- Vandafgang uge 20
- Indlagt til uge 34-35
- Ægtefælle og søn på 2 bor ved vestkysten

Den faglige baggrund

”Tina”



- Vandafgang uge 20
- Indlagt i 15 uger?
- Ægtefælle og søn på 2 bor ved vestkysten



Marianne



Den faglige baggrund

Tina og Andreas



Marianne



- For tidlig vandafgang
- Svangerskabsforgiftning
- Sukkersyge
- I stor risiko for komplikationer

De organisatoriske rammer & udfordringer



“Er det nu godt nok?”

De organisatoriske rammer & udfordringer

- Gøre en forskel
- Varme hænder – kropssprog
- At miste sit arbejde



Klinikerinddragelse

- Hvad virker – hvad virker ikke?
- Workshops i:
 - Svangreambulatoriet
 - Sengeafsnit Y1
 - Lægernes morgenkonference



Inddragelse af gravide

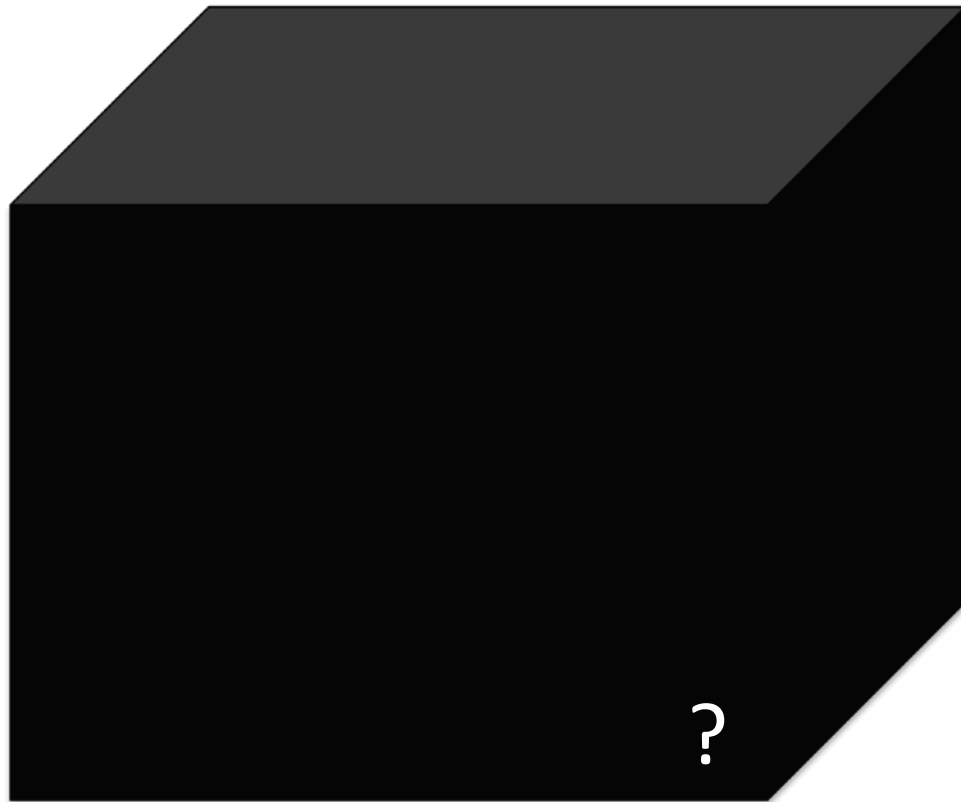

Inddragelse af gravide

- Udstyr i hjemmet
- Telemedicin indpasset i hverdagens rutiner

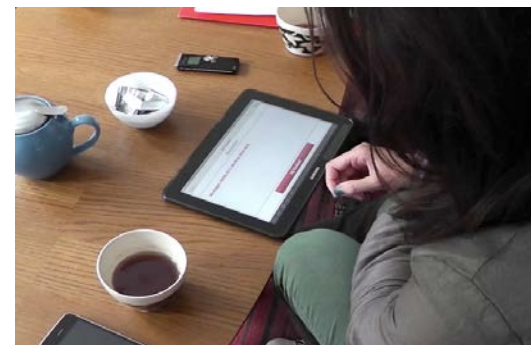

Effekter af inddragelse

- Input til videre udvikling
- Patient empowerment

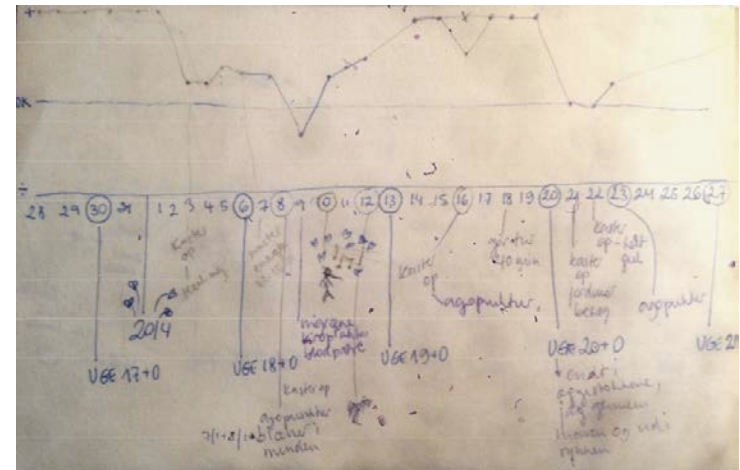
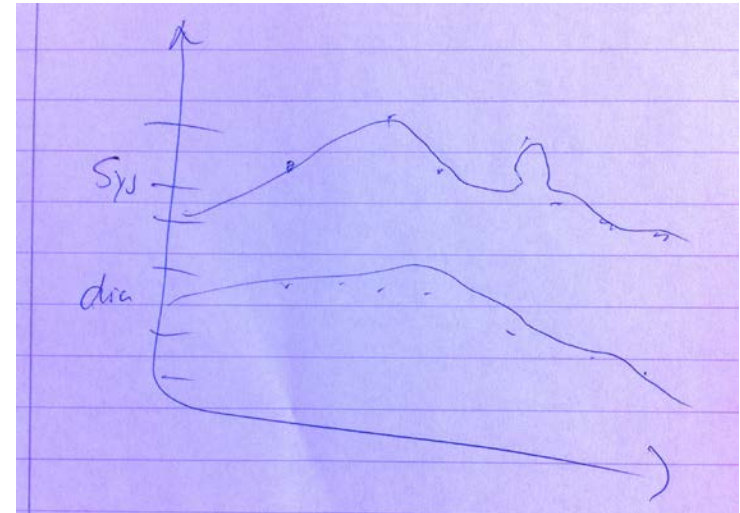

Vi er her ?

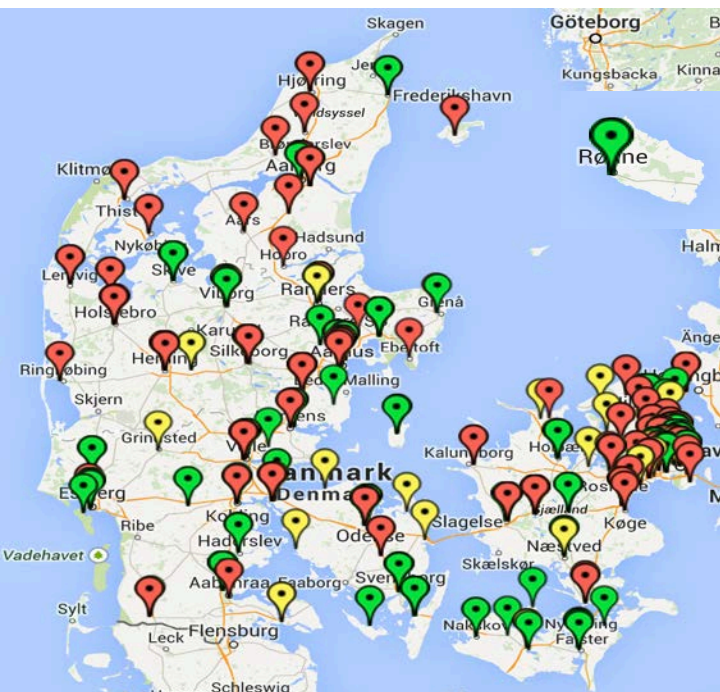

Vidensdeling - udvikling

- Nye fagområder
- Lego
- Synergi / Genbrug
- OpenTele



OpenTele

Tag med hjem

- **Inddragelse** (personale) = bedre mulighed for udvikling & implementering
- **Inddragelse** (patienter) = bedre mulighed for udvikling
- Hjemmemonitorering som **patient empowerment** – er det virkelighed?
- Fortsat **udvikling** er helt afgørende
- **Vidensdeling** (klinikere) = udvikling



TAK!

- Digitaliseringsstyrelsen
- Aarhus Universitetshospital
- Mette Markert, Center for Telemedicin, Region Midt
- Monica TM
- SilverbulletTM
- MilouTM
- **Lone, Katrine, Merete**



Kommentarer eller
spørgsmål?



Aarhus Universitetshospital

Olav Bjørn Petersen, Overlæge, Lektor, Ph.D
Sarah Maria Rasch, Antropolog